

Objetivo: Detectar cambios en la próstata en estadios tempranos a través de pruebas de tamización.

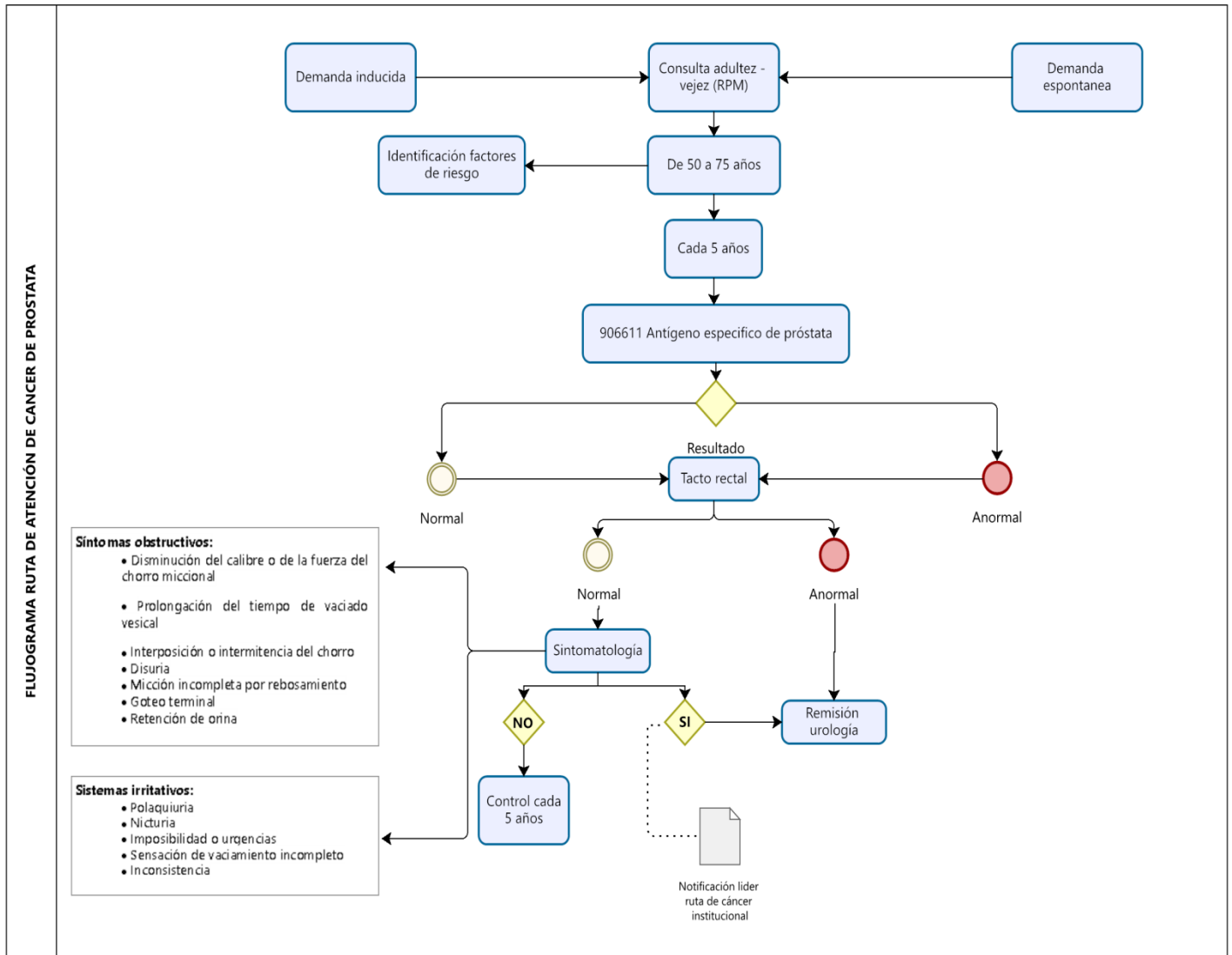

CONTROL DE CAMBIOS

Buscamos la excelencia por su salud, bienestar y dignidad

LÍNEA AMIGA
863 2828

WHATSAPP
304 384 99 92



ESE Carmen Emilia Ospina



CARMEN EMILIA OSPINA
Salud, bienestar y dignidad

DOCUMENTO DE APOYO
**FLUJOGRAMA RUTA DE ATENCIÓN DE CANCER
DE PROSTATA**



PROCESO:
GESTIÓN DEL RIESGO

CODIGO: GDR-S8-D5

VIGENCIA: 23/12/2025

V2

PÁGINA 2 de 2

Versión	Descripción el Cambio	Fecha de aprobación
1	Elaboración del documento: Se elabora documento con el fin obtener una guía para las actividades de ruta y así mismo lograr una mejora continua en el subproceso: "Cáncer".	28/11/2022
2	Modificación del documento: Se modifica documento con el fin de obtener una mejora continua en el subproceso: "Ruta de Cáncer" se realizó el siguiente ajuste: 1. Actualización de la vigencia.	23/12/2025
<p>Nombre: Wagner Humberto Gutierrez Gironza Contratista área Técnico Científica.</p> <p>Paula Clareth Garnica Quintero Contratista Área de Planeación</p>	<p>Nombre: Lina María Vásquez Díaz Cargo: Subgerente de Servicios de Salud</p>	<p>Nombre: Adriana Marcela Losada Cañas Cargo: Gerente</p>
Elaboró	Revisó	Aprobó

Buscamos la excelencia por su salud, bienestar y dignidad

LÍNEA AMIGA
863 2828

WHATSAPP
304 384 99 92

f i y t
ESE Carmen Emilia Ospina