



CARMEN EMILIA OSPINA
Salud, bienestar y dignidad

**DOCUMENTO DE APOYO
MAPA DE PROCESOS**



**PROCESO: GESTIÓN DEL
DIRECCIONAMIENTO Y
PLANEACIÓN ESTRATÉGICA**

CODIGO: GE-S1-D5

VIGENCIA: 27/11/2025

V3

PÁGINA 1 de 2

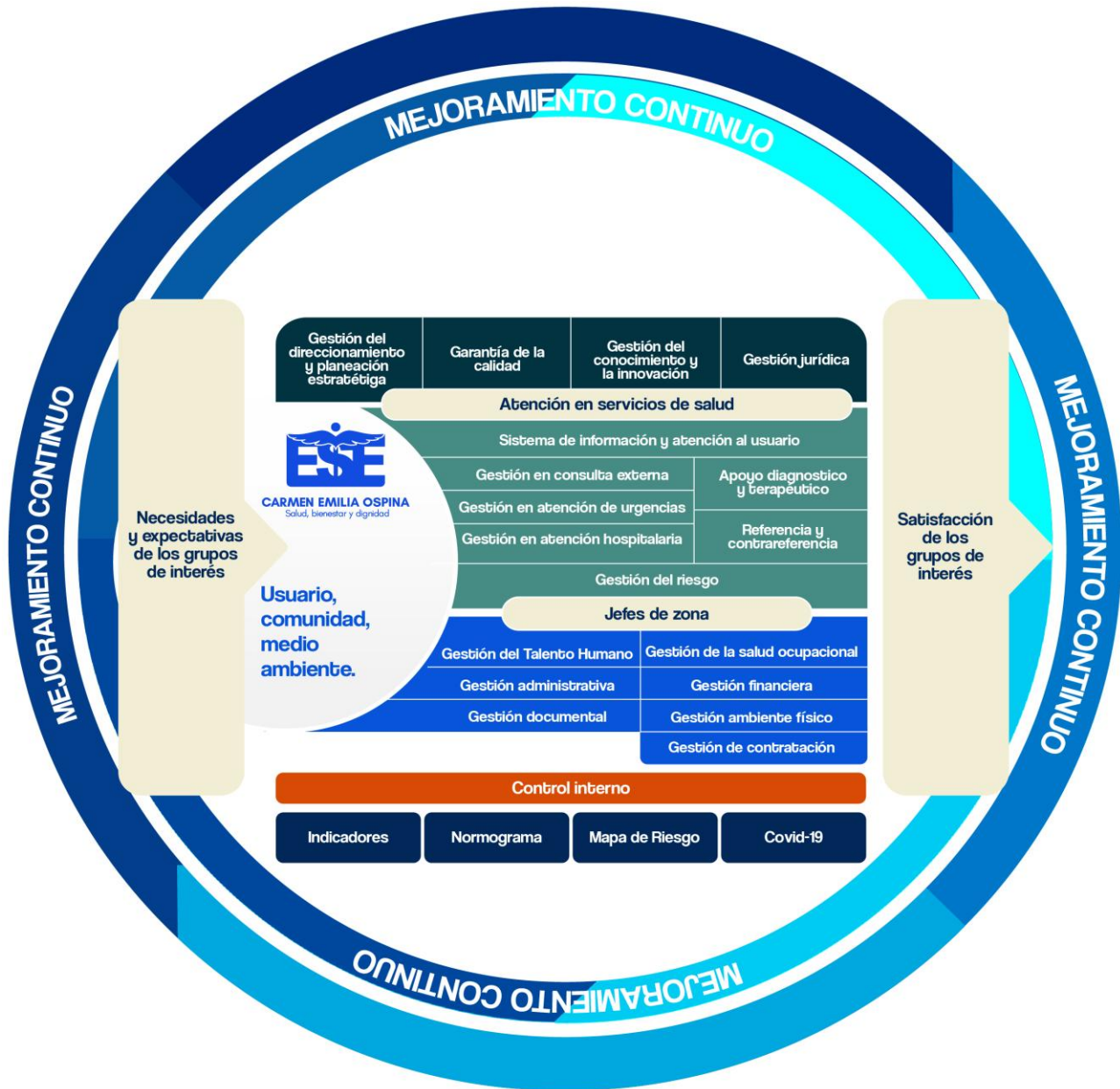

Buscamos la excelencia por su salud, bienestar y dignidad

LÍNEA AMIGA
863 2828

WHATSAPP
304 384 99 92

ESE Carmen Emilia Ospina



CARMEN EMILIA OSPINA
Salud, bienestar y dignidad

DOCUMENTO DE APOYO
MAPA DE PROCESOS



PROCESO: GESTIÓN DEL
DIRECCIONAMIENTO Y
PLANEACIÓN ESTRATÉGICA

CODIGO: GE-S1-D5

VIGENCIA: 27/11/2025

V3

PÁGINA 2 de 2

CONTROL DE CAMBIOS

Versión	Descripción del cambio	Fecha de aprobación
1	Elaboración del documento:	13/03/2013
2	Modificación del documento:	11/02/2022
3	Modificación del documento: Se modifica el documento con el fin de obtener una mejora continua en el subproceso de "Planeación". Los ajustes que se realizaron fueron los siguientes: <ul style="list-style-type: none"> Actualización de la vigencia 	05/08/2025
<p>Nombre: Paola Andrea Molano Contratista área de Planeación.</p> <p>Nombre: Paula Clareth Garnica Quintero Contratista área de Planeación</p>	<p>Nombre: Lina María Fierro Gonzalez. Contratista área de Planeación.</p>	<p>Nombre: Lina Maria Vásquez Diaz Cargo: Gerente (E)</p>
Elaboró	Revisó	Aprobó

Buscamos la excelencia por su salud, bienestar y dignidad

LÍNEA AMIGA
863 2828

WHATSAPP
304 384 99 92

ESE Carmen Emilia Ospina