

<p><b>PROCESO:</b> APOYO DIAGNOSTICO Y TERAPEUTICO</p>	<p><b>CODIGO:</b> ADT-S2-D2</p>	<p><b>VIGENCIA:</b> 10/07/2025</p>	<p><b>V3</b></p>	<p><b>PÁGINA</b> 1 de 2</p>
--	---------------------------------	------------------------------------	------------------	-----------------------------

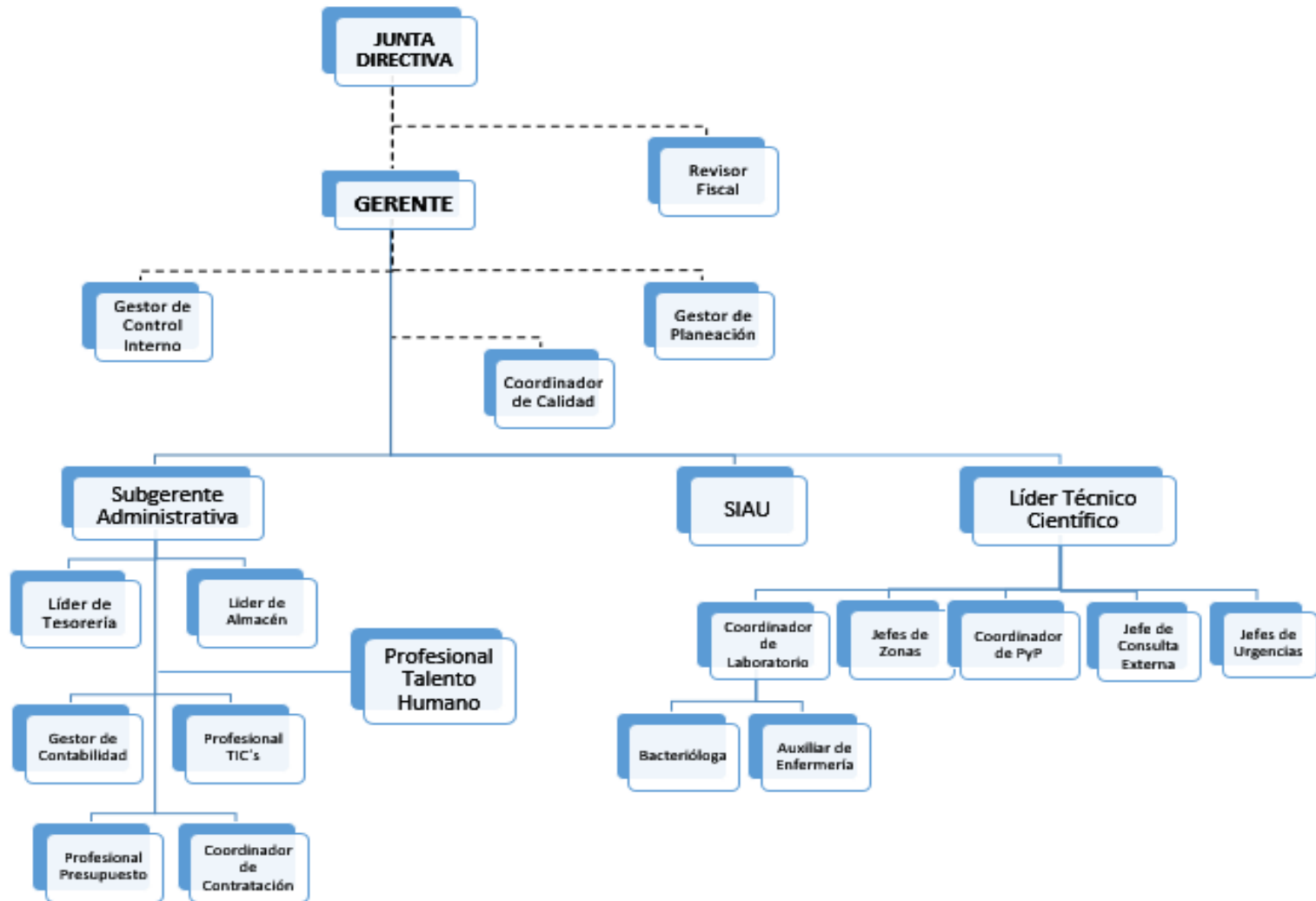

**CONTROL DE CAMBIOS**

Versión	Descripción del cambio	Fecha de aprobación
1	Elaboración del documento:	21/10/2019
2	Modificación del documento:	15/01/2021
3	Modificación del documento: Se modifica con el fin de realizar una actualización de la vigencia y cambios estructurales del documento de apoyo. Además de contribuir al proceso de mejora continúa subproceso "laboratorio clínico".	10/07/2025
Nombre: Mónica Alejandra Rubio Díaz. Cargo: Coordinadora área Laboratorio Clínico.	Nombre: Ketty Lorena Vargas Fernández Líder de servicios de apoyo diagnóstico y terapéuticos	Nombre: Lina María Vásquez Díaz Gerente (E)
<b>Elaboró</b>	<b>Revisó</b>	<b>Aprobó</b>